

| Yurtiçi Endeksler | Son | Günlük Fark (%) | Aylık Fark (%) | Yıllık Fark (%) | Hacim |
|-------------------|---------|-----------------|----------------|-----------------|-------------|
| BİST 30 | 1499,55 | -0,01 | -3,79 | 16,96 | 11594753614 |
| BİST 100 | 1398 | 0,08 | -3,9 | 21,31 | 14275463884 |
| VIOP 30 | 1507,5 | -0,02 | -5,32 | 16,91 | 4960382683 |

| Sektörel Endeksler | Son | Günlük Fark (%) | Aylık Fark (%) | Yıllık Fark (%) | Hacim |
|--------------------|---------|-----------------|----------------|-----------------|------------|
| BİST BANKA | 1242,02 | -0,56 | -7,02 | 8,84 | 2967033308 |
| BİST SINAİ | 2475,6 | 0,33 | -2,96 | 41,38 | 7957228559 |
| BİST GIDA | 1896,52 | 0,19 | -4,8 | 0,41 | 998188799 |
| BİST TEKNOLOJİ | 1946,78 | 0,59 | 1,46 | 4,82 | 1384517771 |
| BİST BİLİŞİM | 933,81 | -0,39 | 0,61 | 40,04 | 262866500 |
| BİST METAL | 4786,52 | 0,54 | -7,82 | 61,73 | 1663937991 |

GÜNE BAŞLARKEN GELİŞMELER

Borsa İstanbul'da haftanın son işlem gününde karışık seyir hakimdi. BİST100 endeksi günü 1398 seviyesinde, %0,08 yükseliş ile tamamladı. Sanayi endeksi pozitif ayrışırken bankacılık endeksi negatif ayrıştı. BİST100'e endeksine bağlı 44 hisse değer kazanırken, 44 hisse değer kaybetti.

ABD tarım dışı istihdam verisi 500 bin olan beklentinin oldukça altında 194 bin artış gösterdi. İşsizlik oranı %4,8 seviyesine geriledi. Saatlik kazançlar Eylül'de %0,6 arttı.

Hindistan Merkez Bankası (RBI), politika faizini % 4 seviyesinde sabit tuttu.

ABD Senatosu , borçlanma tavanının 3 Aralık'a kadar yükseltilmesi konusunda uzlaşma sağladı. Borç tavanının 3 Aralık'a kadar uzatılması teklifi Perşembe günü gerçekleştirilen oylamada 48'e karşı 50 oyla kabul [edildi](#).

TCMB verilerine göre yurt dışı yerleşiklerin 201,1 milyon dolarlık tahvil satışı gerçekleştirdi. Yabancıların 1 Ekim haftasında hisse senetlerinden çıkışı ise 93 milyon dolar olarak [kaydedildi](#).

Otomotiv Sanayii Derneği verilerine göre Eylül'de otomotiv üretimi bir önceki yılın aynı dönemine göre yüzde 25 gerileyerek 107 bin 29 adet olarak [gerçekleşti](#).

Güne başlarken Asya borsalarında pozitif hava hakimken, ABD ve Avrupa vadelilerde karışık seyir izleniyor. BİST 100 endeksinin hafif alıcılı başlangıç yapmasını beklemekteyiz.

ŞİRKET HABERLERİ

- KTSKR** : VBTS kapsamında KTSKR paylarında 11/10/2021 tarihli işlemlerden (seans başından) 25/10/2021 tarihli işlemlere (seans sonuna) kadar brüt takas uygulanacak.
- VBTYZ** : Türkiye'de yerleşik Özel Bir Banka ile "BMC File-Aid, Strobe, Expediter Ürünleri Yazılım Bakım Hizmeti Satın Alma Sözleşmesi" imzalamıştır. 3 yıllık bir sözleşme olup toplam değeri 1.575.000 USD dir.

| YURTDIŐI PİYASALAR | | |
|-----------------------|----------|-------------|
| Amerika | Son | Değişim (%) |
| Dow Jones | 34746,25 | -0,03 |
| Nasdaq | 14579,54 | -0,51 |
| S&P 500 | 4391,34 | -0,19 |
| Avrupa | Son | Değişim (%) |
| DAX | 15206,13 | -0,29 |
| İngiltere FTSE100 | 7095,55 | 0,25 |
| Fransa CAC 40 | 6559,99 | -0,61 |
| Asya | Son | Değişim (%) |
| Shangai Comp. | 3592,17 | 0,67 |
| Tokyo NIKKEİ 225 | 28048,94 | 1,34 |
| Hang Seng (Hong Kong) | 24837,85 | 0,55 |
| MSCI Singapur Endeksi | 3868,351 | -0,26 |
| Döviz Piyasası | Son | Değişim (%) |
| USDTRY | 8,97 | 1,03 |
| EURTRY | 10,38205 | 1,22 |
| EURUSD | 1,15765 | 0,22 |
| USDJPY | 112,233 | 0,53 |
| GBPUSD | 1,3617 | -0,03 |
| Emtialar | Son | Değişim (%) |
| Ons Altın | 1757,55 | 0,14 |
| Gram Altın | 506,8633 | 1,17 |
| Gümüş | 22,6585 | 0,29 |
| Brent Petrol | 82,21249 | 0,08 |
| Ham Petrol | 79,5578 | 0,87 |
| Doğalgaz | 5,606 | -1,25 |
| Bakır | 4,2084 | 0,92 |
| Ekonomik Göstergeler | Son | Değişim (%) |
| ABD 2 Yıllık | 0,314 | 0,32 |
| ABD 10 Yıllık | 1,612 | 2,22 |
| Türkiye 2 Yıllık | 18,3041 | 1,72 |
| Türkiye 10 Yıllık | 18,9847 | 1,73 |
| Almanya 2 Yıllık | -0,69 | -1,71 |
| Almanya 10 Yıllık | -0,146 | -19,78 |

| En Çok Yükselen | | | En Çok Düşen | | | Hacmi En Yüksek | | |
|-----------------|--------|-------------|--------------|-------|-------------|-----------------|--------|------------|
| Hisse | Son | Değişim (%) | Hisse | Son | Değişim (%) | Hisse | Son | Hacim |
| MAALT | 179,30 | 10,00 | SEYKM | 14,58 | -10,00 | GARAN | 9,30 | 1517302276 |
| MERIT | 19,16 | 9,99 | IDEAS | 43,16 | -9,97 | ASELS | 15,77 | 1121651270 |
| PRKAB | 21,52 | 9,91 | KNFRT | 4,84 | -9,87 | SASA | 27,50 | 942680072 |
| PENGD | 3,47 | 9,81 | KTSKR | 32,50 | -9,62 | THYAO | 14,09 | 922184227 |
| AVGYO | 2,07 | 9,52 | GESAN | 24,00 | -6,90 | PETKM | 6,14 | 866409213 |
| AKSUE | 13,95 | 8,64 | VAKFN | 7,17 | -6,52 | EREGL | 17,07 | 789480050 |
| PAMEL | 51,90 | 8,17 | VKFYO | 6,16 | -5,08 | TUPRS | 123,00 | 572871238 |
| AKFGY | 5,85 | 7,14 | TGSAS | 15,78 | -5,00 | KRDMD | 6,43 | 497007214 |
| PKART | 21,68 | 6,69 | MAREN | 8,68 | -4,72 | SISE | 8,02 | 464990563 |
| AGESA | 19,70 | 5,74 | QUAGR | 11,34 | -4,71 | YKBNK | 2,37 | 460235146 |

BİST 100 Teknik Görünüm

BİST100 endeksinde, 20 ve 200 günlük üssel hareketli ortalamalar arasında sıkışma izleniyor. Endekste yukarı alanda 1405 bölgesi üzerine geçiş yaşanması durumunda 1410 / 1417 bandına doğru potansiyel oluşabilir. 1405 bölgesi geçilemedikçe aşağı alanda 1393 bölgesinden geçen 200 günlük üssel ortalama önemini koruyor.

Dirençler: 1405 / 1410 / 1417

Destekler: 1393 / 1385 / 1372



VIOP 30 Teknik Görünüm

VIOP30 kontratında, ara trend düşüş trendi bölgesi üzerinde hareket korunuyor. 1500 destek bölgesi altına geçilmedikçe yukarı alanda 1520 / 1527 bandına doğru yukarı yönlü hareketler güç kazanabilir.

Dirençler: 1520 / 1527 / 1538

Destekler: 1500 / 1490 / 1475



Teknik Görünümler



ASELS

- Kısa vadeli düşüş trendi aşıldı.
- 20 , 50 ve 200 günlük hareketli ortalamalar üzerinde güç kazanımı izleniyor.
- 15.65 trend bölgesi üzerinde hareketin devamında 16.00 / 16.20 sıralı direnç seviyeleri takip edilebilir.
- 15.65 seviyesi altında görünüm zayıflayabilir.
- **Spot Fiyat : 15.77**

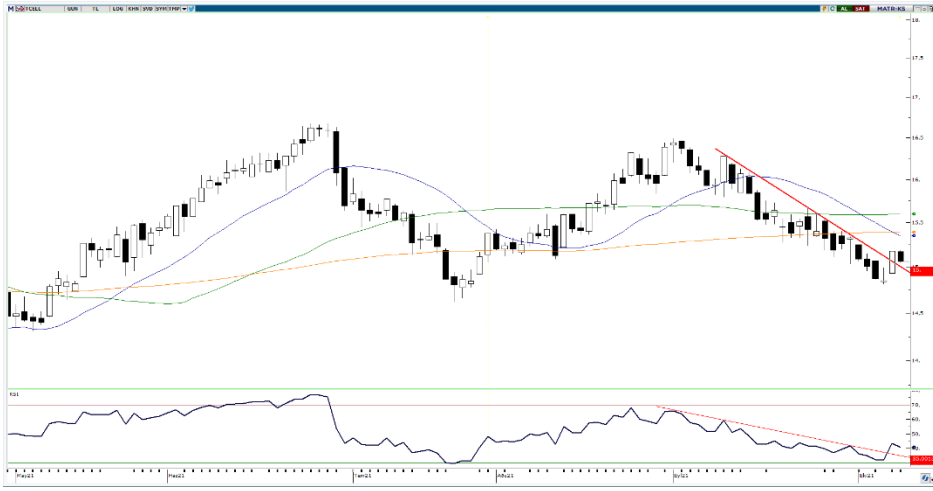

TCELL

- Kısa vadeli düşüş trendi aşıldı.
- RSI göstergesinde güç kazanımı izleniyor.
- Yukarı yönlü hareketlerde 15.35 ilk direnç olarak izlenebilir.
- 14.96 destek seviyesi olarak takip edilebilir. Bu bölge altında görünüm yavaşlayabilir.
- **Spot Fiyat : 15.06**

| HAFTALIK EKONOMİK TAKVİM | | | | | |
|---------------------------------|-----|-----|--|----------|---------|
| Saat | | | | Beklenti | Önceki |
| 11 Ekim 2021 - Pazartesi | | | | | |
| 10:00 | TRY | ** | Türkiye Cari İşlemler Dengesi | 0.15b | -0.68b |
| 10:00 | TRY | *** | Türkiye İşsizlik Oranı | -- | 12,00% |
| 12 Ekim 2021 - Salı | | | | | |
| 09:00 | GBP | * | İngiltere İşsizlik Başvuruları Değişikliği | -- | -58.6k |
| 09:00 | GBP | * | İngiltere Ortalama Haftalık Kazançlar | 7,00% | 8,30% |
| 09:00 | GBP | *** | İngiltere İşsizlik Oranı | 4,50% | 4,60% |
| 10:00 | TRY | *** | Türkiye Sanayi Üretimi (Aylık) | 4,50% | -4,20% |
| 10:00 | TRY | *** | Türkiye Sanayi Üretimi (Yıllık) | 10,50% | 8,70% |
| 12:00 | EUR | ** | Almanya ZEW Beklenti Anketi | 22 | 26,5 |
| 12:00 | EUR | ** | Almanya ZEW Mevcut Durum Anketi | 29 | 31,9 |
| 12:00 | EUR | ** | Euro Bölgesi ZEW Beklenti Anketi | -- | 31,1 |
| 13:00 | EUR | * | ABD NFIB Küçük İşletme İyimserlik Endeksi | 99,5 | 100,1 |
| 17:00 | USD | ** | ABD JOLTS İş Olanakları | 10925k | 10934k |
| 13 Ekim 2021 - Çarşamba | | | | | |
| 09:00 | GBP | *** | İngiltere Sanayi Üretimi (Aylık) | 0,20% | 1,20% |
| 09:00 | GBP | *** | İngiltere Sanayi Üretimi (Yıllık) | 3,40% | 3,80% |
| 09:00 | GBP | ** | İngiltere İmalat Üretimi (Aylık) | -0,50% | 0,00% |
| 09:00 | GBP | ** | İngiltere İmalat Üretimi (Yıllık) | 4,50% | 6,00% |
| 09:00 | GBP | * | İngiltere Hizmet Endeksi | 0,50% | 0,00% |
| 09:00 | GBP | ** | İngiltere Ticaret Dengesi | -- | -£3117m |
| 09:00 | GBP | *** | İngiltere GSYİH (Aylık) | 0,40% | 0,10% |
| 09:00 | GBP | *** | İngiltere GSYİH (Çeyreklik) | 3,00% | 3,60% |
| 09:00 | EUR | *** | Almanya Enflasyon Oranı (Aylık) | 0,00% | 0,00% |
| 09:00 | EUR | *** | Almanya Enflasyon Oranı (Yıllık) | 4,10% | 4,10% |
| 10:00 | TRY | * | Türkiye Konut Satışları (Yıllık) | -- | -17,00% |
| 12:00 | EUR | *** | Euro Bölgesi Sanayi Üretimi (Aylık) | -1,50% | 1,50% |
| 12:00 | EUR | *** | Euro Bölgesi Sanayi Üretimi (Yıllık) | 4,70% | 7,70% |
| 14:00 | USD | ** | ABD MBA Mortgage Başvuruları | -- | -6,90% |
| 15:30 | USD | *** | ABD Enflasyon Oranı (Aylık) | 0,30% | 0,30% |
| 15:30 | USD | *** | ABD Çekirdek Enflasyon Oranı (Aylık) | 0,20% | 0,10% |
| 15:30 | USD | *** | ABD Enflasyon Oranı (Yıllık) | 5,30% | 5,30% |
| 15:30 | USD | *** | ABD Çekirdek Enflasyon Oranı (Yıllık) | 4,10% | 4,00% |
| 15:30 | USD | ** | ABD Ortalama Saatlik Kazançlar (Aylık) | -- | -0,90% |
| 21:00 | USD | *** | FED Toplantı Tutanakları | -- | -- |
| 14 Ekim 2021 - Perşembe | | | | | |
| 11:30 | GBP | ** | BoE Kredi Koşulları Anketi | | |
| 14:30 | TRY | * | Türkiye Yabancıların Net Hisse Senedi | -- | -\$93m |
| 14:30 | TRY | * | Türkiye Yabancıların Tahvil Tutarlarındaki | -- | -\$201m |
| 15:30 | USD | *** | ABD İlk İşsizlik Başvuruları | -- | 326k |
| 15:30 | USD | *** | ABD Devam Eden İşsizlik Başvuruları | -- | 2714k |
| 15:30 | USD | ** | ABD ÜFE (Aylık) | 0,60% | 0,70% |
| 15:30 | USD | ** | ABD ÜFE (Yıllık) | 8,80% | 8,30% |
| 16:45 | USD | ** | ABD Langer Tüketici Güveni | -- | 53,4 |
| 15 Ekim 2021 - Cuma | | | | | |
| 10:00 | TRY | ** | Türkiye Tüketici Fiyat Endeksi (TÜFE) | -- | 12,94% |
| 11:00 | TRY | ** | Türkiye Merkezi Yönetim Bütçe Dengesi | -- | 40.8b |
| 12:00 | EUR | ** | Euro Bölgesi Ticaret Dengesi | -- | 13.4b |
| 15:30 | USD | ** | ABD Empire İmalat Endeksi | 25 | 34,3 |
| 15:30 | USD | ** | ABD Perakende Satışlar | -0,30% | 0,70% |
| 17:00 | USD | ** | ABD İşletme Stokları | 0,70% | 0,50% |
| 17:00 | USD | ** | ABD Michigan Tüketici Güven Endeksi | 73,5 | 72,8 |
| 17:00 | USD | ** | ABD Michigan Mevcut Koşullar Endeksi | -- | 80,1 |
| 17:00 | USD | ** | ABD Michigan Beklenti Endeksi | -- | 68,1 |

UYARI: Bu bültendeki veriler hafta içinde değişiklik gösterebilir. Değişiklikler "Günlük bülten" üzerinden takip edilebilir.

YASAL UYARI—Burada yer alan her türlü bilgi, değerlendirme, yorum ve istatistiki şekil ve değerler hazırlandığı tarih itibariyle mevcut piyasa koşulları ve güvenilirliğine inanılan kaynaklardan elde edilerek derlenmiştir. ALB Menkul Değerler A.Ş. tarafından, karşılığında herhangi bir maddi menfaat temin edilmeksizin, genel anlamda bilgi vermek amacıyla hazırlanmış olup, hiçbir şekilde yönlendirici nitelikte olmayan bilgiler yatırımcılar tarafından danışmanlık faaliyeti olarak kabul edilmemeli ve yatırım kararlarına esas olarak alınmamalıdır. Bu bilgiler, belli bir getirinin sağlanmasına yönelik olarak verilmemekte ve bu yönde herhangi bir şekilde taahhüt veya garantimiz bulunmamaktadır. Bu itibarla bu sayfalarda yer alan ve hiç bir şekilde yönlendirici nitelikte olmayan hususlar hakkında herhangi bir sorumluluğumuz bulunmamaktadır. Gerek bu yayındaki, gerekse bu yayında kullanılan kaynaklardaki hata ve eksikliklerden ve bu yayındaki bilgilerin kullanılması sonucunda yatırımcıların ve/veya ilgili kişilerin uğrayabilecekleri doğrudan ve/veya dolaylı zararlardan, kâr yoksunluğundan manevi zararlardan her ne şekil ve surette olursa olsun üçüncü kişilerin uğrayabileceği her türlü zararlardan dolayı ALB Menkul Değerler A.Ş. sorumlu tutulamaz. Burada yer alan yatırım bilgi, yorum ve tavsiyeleri yatırım danışmanlığı kapsamında değildir. Yatırım danışmanlığı hizmeti, yetkili kuruluşlar tarafından kişilerin risk ve getiri tercihleri dikkate alınarak kişiye özel sunulmaktadır. Burada yer alan yorum ve tavsiyeler ise genel niteliktedir. Bu tavsiyeler mali durumunuz ile risk ve getiri tercihlerinize uygun olmayabilir. Bu nedenle, sadece burada yer alan bilgilere dayanılarak yatırım kararı verilmesi beklentilerinize uygun sonuçlar doğurmayabilir.

ÇEKİNCE—Bu rapor tarafımızca doğruluğu kabul edilmiş kaynaklar kullanılarak hazırlanmış olup yatırımcılara kendi oluşturacakları yatırım kararlarında yardımcı olmayı hedeflemekte ve herhangi bir yatırım aracını alma veya satma yönünde yatırımcıların kararlarını etkilemeyi amaçlamamaktadır. Yatırımcıların verecekleri yatırım kararları ile bu raporda bulunan görüş, bilgi ve veriler arasında bir bağlantı kurulamayacağı gibi, söz konusu kararların neticesinde oluşabilecek yanlışlık ve zararlardan kurum çalışanları ile ALB Menkul Değerler A.Ş.'nin herhangi bir sorumluluğu bulunmamaktadır. Bu rapordaki her türlü iç ve dış piyasa tablo grafikler, bu konularda resmi hizmet veren yetkili üçüncü kişi kurumlardan elde edilmiş olup, ALB Menkul Değerler A.Ş. tarafından herhangi bir maddi menfaat beklentisi olmaksızın genel anlamda bilgilendirmek amacıyla hazırlanmıştır. Bu raporda bulunan bilgiler belli bir gelirin sağlanmasına yönelik olarak verilmemektedir.

