

Yurtiçi Endeksler	Son	Günlük Fark (%)	Aylık	Yıllık	Hacim
			Fark (%)	Fark (%)	
BİST 30	1558,55	-1,58	0,92	27,38	8352296308
BİST 100	1454,74	-1,35	1,39	33,91	12374064296
VIOP 30	1592,25	-1,62	2,08	29,03	4435124365
Sektörel Endeksler	Son	Günlük Fark (%)	Aylık Fark (%)	Yıllık Fark (%)	Hacim
BİST BANKA	1335,81	-1,78	4,82	20,75	2861201906
BİST SINAİ	2551,03	-1,07	-2,29	63,91	7156563297
BİST GIDA	1992,24	-0,46	2,36	25,63	628584892
BİST TEKNOLOJİ	1918,83	-0,9	0,26	17,37	659963677
BİST BİLİŞİM	928,18	-0,03	3,97	68,25	498968329
BİST METAL	5192,31	-1,05	-9,9	96,74	1474952704

GÜNE BAŞLARKEN GELİŞMELER

Borsa İstanbul'da satıcılı seyir hakimdi. Güne yatay başlangıç yapan ve seans sonuna doğru küresel borsalardaki satışların etkisi ile satışların ön plana geçtiği BİST 100 endeksi, günü 1454 seviyesinde, %1,35 düşüş ile tamamladı. Ulaştırma ve bankacılık endeksleri satışlarda ön planda yer aldı. BİST100'e bağlı 16 hisse değer kazanırken, 81 hisse değer kaybetti.

Temmuz ayında açık veren Hazine nakit dengesi Ağustos ayında fazla yazdı. Ağustos ayında 64,3 milyar TL fazla [verdi](#).

Hazine ve Maliye Bakanlığı 5 yıl vadeli tahvil ve 10 yıl vadeli TÜFE'ye endeksli tahvilde ihale öncesi yapılan satışla birlikte 10,9 milyar TL'lik borçlanma [gerçekleştirdi](#).

Eurostat verilerine göre Euro Bölgesi ekonomisi Haziran ayına kadarki 3 aylık dönemde yüzde 2.2 [büyüdü](#).

Almanya'da ZEW yatırımcı güveni 40.4'ten 26.5'e geriledi. Bu, 1.5 yılın en düşük seviyesi olarak kayda geçti.

Güne başlarken ABD ve Avrupa vadelilerde karışık seyir izleniyor. BİST 100 endeksinin yatay açılış yapmasını beklemekteyiz.

ŞİRKET HABERLERİ

- Ulusoy Un** : Toprak Mahsulleri Ofisi tarafından açılan Yemlik Arpa ithalat işi ihalesine 07.09.2021 tarihinde vermiş olduğumuz teklif kapsamında firmamız uhdesinde kalan miktar 15.09.2021- 08.10.2021 tarihleri arasında teslim edilecektir .
- Akdeniz Yatırım** VBTS kapsamında AKYHO paylarında 08/09/2021 tarihli işlemlerden (seans başından) 22/09/2021 tarihli işlemlere (seans sonuna) kadar brüt takas uygulanacak.
- Doğan Holding**: %100 oranında iştirak ettiğimiz doğrudan bağlı ortaklığımız M Investment 1 LLC.'nin sermayesinin tamamı nakden karşılınmak suretiyle 750.000,-Amerikan Doları tutarında artırılarak 17.670.000,-Amerikan Doları'na çıkarılmasında; Şirket'imiz tarafından nakden karşılınmasına karar verilmiştir.

YURTDIŐI PİYASALAR		
Amerika	Son	Değişim (%)
Dow Jones	35369,09	-0,21
Nasdaq	15397,53	0,22
S&P 500	4527,88	-0,17
Avrupa	Son	Değişim (%)
DAX	15843,09	-0,56
İngiltere FTSE100	7149,37	-0,53
Fransa CAC 40	6726,07	-0,26
Asya	Son	Değişim (%)
Shangai Comp.	3676,59	1,51
Tokyo NIKKEİ 225	29916,14	0,86
Hang Seng (Hong Kong)	26353,63	0,73
MSCI Singapur Endeksi	3868,351	-0,26
Döviz Piyasası	Son	Değişim (%)
USDTRY	8,34758	0,8
EURTRY	9,898291	0,67
EURUSD	1,185165	-0,17
USDJPY	110,2205	0,34
GBPUSD	1,379275	-0,33
Emtialar	Son	Değişim (%)
Ons Altın	1797,96	-1,39
Gram Altın	482,5098	-0,6
Gümüş	24,374	-1,2
Brent Petrol	71,4865	-0,54
Ham Petrol	68,0935	-1,15
Doğalgaz	4,605	-2,27
Bakır	4,21115	-0,9
Ekonomik Göstergeler	Son	Değişim (%)
ABD 2 Yıllık	0,212	1,92
ABD 10 Yıllık	1,365	2,94
Türkiye 2 Yıllık	18,1703	-0,18
Türkiye 10 Yıllık	16,7399	0,3
Almanya 2 Yıllık	-0,694	-1,7
Almanya 10 Yıllık	-0,319	-12,36

En Çok Yükselen			En Çok Düşen			Hacmi En Yüksek		
Hisse	Son	Değişim (%)	Hisse	Son	Değişim (%)	Hisse	Son	Hacim
TGSAS	19,58	10,00	DAGI	3,78	-10,00	THYAO	12,65	1332499298
VKING	7,48	10,00	AKYHO	2,43	-10,00	GARAN	9,73	1085314533
YEOTK	26,62	10,00	GESAN	21,40	-7,20	EGEPO	7,12	513549749
DESPC	11,14	9,97	DARDL	2,89	-5,25	KRDMD	7,45	508706858
KTSKR	72,25	9,97	EDIP	3,56	-4,81	SISE	8,62	492975680
ORCAY	14,47	9,95	GEDIK	7,59	-4,77	YKBNK	2,59	480170592
OYLUM	5,32	9,92	YGYO	1,00	-4,76	TUPRS	103,20	422272965
BURCE	24,62	9,71	VKGYO	1,52	-4,40	AKYHO	2,43	412564391
KUYAS	2,61	9,66	EDATA	12,47	-4,15	EREGL	18,06	409700950
AKFGY	3,66	7,33	ALCTL	25,70	-4,03	KOZAL	103,40	339736884

BİST 100 Teknik Görünüm

BİST100 endeksinde, 1465 ara destek bölgesinin altında geçilmesi ile satışlar hız kazandı. 1465 ara bölge altında hareketin sürmesi durumunda 20 günlük ortalamanın geçtiği 1450 ilk destek 1444 ise ana destek olarak izlenebilir. 1450 bölgesinden olası gelebilecek tepki alımlarında 1465 / 1472 ilk direnç seviyeleri olarak izlenebilir.

Dirençler: 1464 / 1472 / 1485

Destekler: 1450 / 1444 / 1430

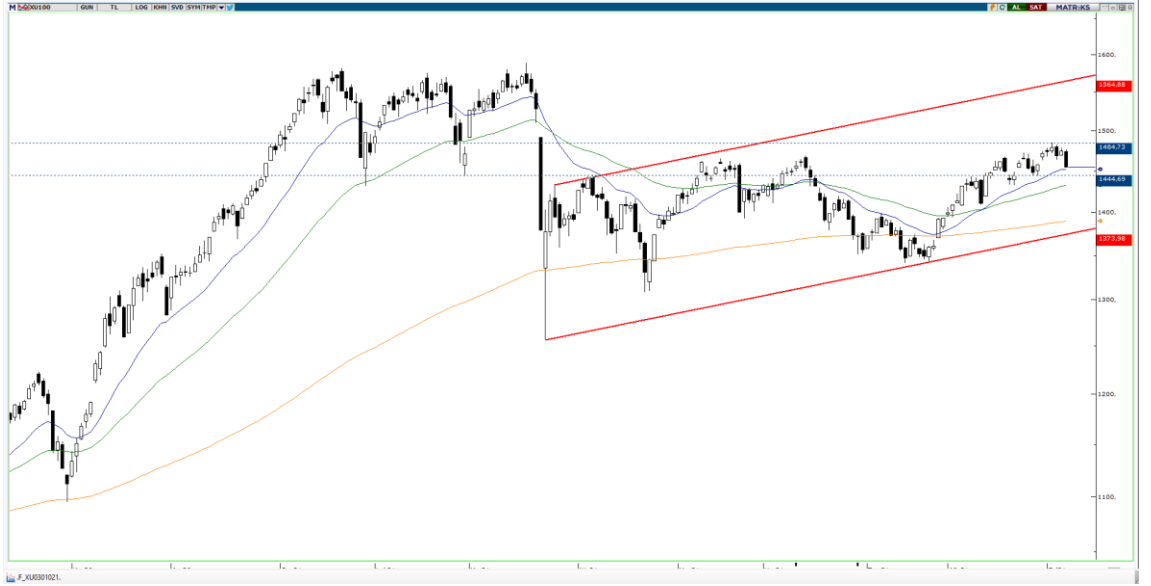

VIOP 30 Teknik Görünüm

VIOP30 endeksinde, kısa vadeli trend bölgesinin ve 20 günlük hareketli ortalamasının altında satışlar hız kazandı. 1600 bölgesi altında satıcı seyrin devam etmesi durumunda 1580 / 1570 sıralı destek seviyeleri takip edilebilir. 1600 bölgesi üzerinde hareketlerde vadeli kontratta yeniden toparlanma yaşanabilir.

Dirençler: 1600 / 1625 / 1635

Destekler: 1580 / 1570 / 1560



Teknik Görünümler

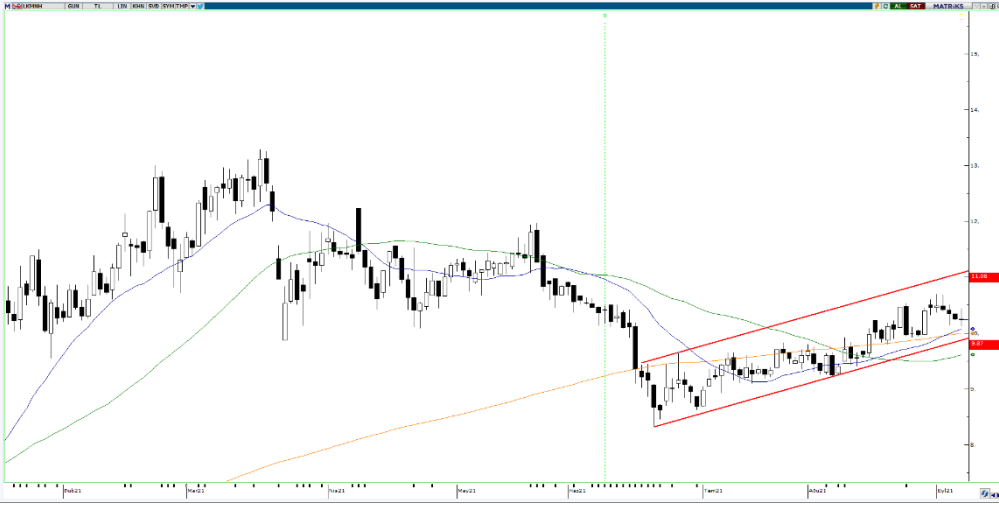

LKMNH

- Yükselen kanal içerisinde görünüm devam ediyor.
 - 20, 50 ve 200 günlük basit hareketli ortalamalar üzerinde kalıcılık devam ediyor.
 - 10.50 / 10.70 sıralı direnç seviyeleri izlenebilir.
 - 10.00 seviyesi altında görünüm zayıflayabilir.
- **Spot Fiyat : 10.24**



SOKM

- Kısa vadeli yükselen kanal içerisinde görünüm devam ediyor.
 - Yukarı alanda 12.65 / 12.85 sıralı direnç seviyeleri izlenebilir.
 - 12.40 seviyesi altında görünüm zayıflayabilir.
- **Spot Fiyat : 12.55**

HAFTALIK EKONOMİK TAKVİM

Saat				Beklenti	Önceki
6 Eylül Pazartesi					
09:00	EUR	*	Almanya Fabrika Siparişleri (Aylık)	-1,00%	4,10%
09:00	EUR	*	Almanya Fabrika Siparişleri (Yıllık)	18,80%	26,20%
11:30	GBP	**	İngiltere İnşaat PMI	56	58,7
11:30	EUR	**	Euro Bölgesi Sentix Yatırımcı Güven Endeksi	18,9	22,2
7 Eylül Salı					
09:00	EUR	***	Almanya Sanayi Üretimi (Aylık)	0,90%	-1,30%
09:00	EUR	***	Almanya Sanayi Üretimi (Yıllık)	5,10%	5,10%
12:00	EUR	**	Almanya ZEW Ekonomik Beklenti Anketi	30	40,4
12:00	EUR	**	Almanya ZEW Ekonomik Durum Anketi	32,7	29,3
12:00	EUR	***	Euro Bölgesi GSYİH (Çeyreklik)	2,00%	2,00%
12:00	EUR	***	Euro Bölgesi GSYİH (Yıllık)	13,60%	13,60%
12:00	EUR	**	Euro Bölgesi ZEW Ekonomik Beklenti Anketi	--	42,7
17:30	TRY	*	Türkiye Bütçe Dengesi	--	-67.9b
8 Eylül Çarşamba					
17:00	CAD	***	Kanada Merkez Bankası Faiz Kararı	0,25%	0,25%
17:00	USD	*	ABD JOLTS İş Olanakları	10000k	10073k
17:00	USD	***	FED Bej Kitap		
9 Eylül Perşembe					
14:30	TRY	*	Türkiye Yabancılar Net Hisse Senedi Yatırımı	--	\$43m
14:45	EUR	***	ECB Politika Faiz Oranı	0,00%	0,00%
14:45	EUR	***	ECB Marjinal Faiz Oranı	0,25%	0,25%
14:45	EUR	***	ECB Mevduat Faiz Oranı	-0,50%	-0,50%
15:30	USD	**	ABD İlk İşsizlik Başvuruları	343k	340k
15:30	USD	**	ABD Devam Eden İşsizlik Başvuruları	--	2748k
16:45	USD	**	ABD Langer Tüketici Güven Endeksi	--	58,2
10 Eylül Cuma					
09:00	GBP	***	İngiltere GSYİH (Çeyreklik)	3,80%	4,80%
09:00	EUR	**	Almanya TÜFE (Aylık)	0,10%	0,10%
09:00	EUR	**	Almanya TÜFE (Yıllık)	3,40%	3,40%
09:00	GBP	**	İngiltere Sanayi Üretimi (Aylık)	0,30%	-0,70%
09:00	GBP	**	İngiltere Sanayi Üretimi (Yıllık)	3,00%	8,30%
09:00	GBP	**	İngiltere İmalat Üretimi (Aylık)	0,00%	0,20%
09:00	GBP	**	İngiltere İmalat Üretimi (Yıllık)	6,10%	13,90%
10:00	TRY	***	Türkiye İşsizlik Oranı	--	10,60%
15:30	USD	**	ABD ÜFE (Aylık)	0,60%	1,00%
15:30	USD	**	ABD Çekirdek ÜFE (Aylık)	0,50%	1,00%
15:30	USD	**	ABD ÜFE (Yıllık)	8,30%	7,80%
15:30	USD	**	ABD Çekirdek ÜFE (Yıllık)	6,60%	6,20%
15:30	CAD	***	Kanada İşsizlik Oranı	--	7,50%
17:00	USD	**	ABD Toptan Eşya Stokları	0,60%	0,60%

YASAL UYARI—Burada yer alan her türlü bilgi, değerlendirme, yorum ve istatistiki şekil ve değerler hazırlandığı tarih itibariyle mevcut piyasa koşulları ve güvenilirliğine inanılan kaynaklardan elde edilerek derlenmiştir. ALB Menkul Değerler A.Ş. tarafından, karşılığında herhangi bir maddi menfaat temin edilmeksizin, genel anlamda bilgi vermek amacıyla hazırlanmış olup, hiçbir şekilde yönlendirici nitelikte olmayan bilgiler yatırımcılar tarafından danışmanlık faaliyeti olarak kabul edilmemeli ve yatırım kararlarına esas olarak alınmamalıdır. Bu bilgiler, belli bir getirinin sağlanmasına yönelik olarak verilmemekte ve bu yönde herhangi bir şekilde taahhüt veya garantimiz bulunmamaktadır. Bu itibarla bu sayfalarda yer alan ve hiç bir şekilde yönlendirici nitelikte olmayan hususlar hakkında herhangi bir sorumluluğumuz bulunmamaktadır. Gerek bu yayındaki, gerekse bu yayında kullanılan kaynaklardaki hata ve eksikliklerden ve bu yayındaki bilgilerin kullanılması sonucunda yatırımcıların ve/veya ilgili kişilerin uğrayabilecekleri doğrudan ve/veya dolaylı zararlardan, kâr yoksunluğundan manevi zararlardan her ne şekil ve surette olursa olsun üçüncü kişilerin uğrayabileceği her türlü zararlardan dolayı ALB Menkul Değerler A.Ş. sorumlu tutulamaz. Burada yer alan yatırım bilgi, yorum ve tavsiyeleri yatırım danışmanlığı kapsamında değildir. Yatırım danışmanlığı hizmeti, yetkili kuruluşlar tarafından kişilerin risk ve getiri tercihleri dikkate alınarak kişiye özel sunulmaktadır. Burada yer alan yorum ve tavsiyeler ise genel niteliktedir. Bu tavsiyeler mali durumunuz ile risk ve getiri tercihlerinize uygun olmayabilir. Bu nedenle, sadece burada yer alan bilgilere dayanılarak yatırım kararı verilmesi beklentilerinize uygun sonuçlar doğurmayabilir.

ÇEKİNCE—Bu rapor tarafımızca doğruluğu kabul edilmiş kaynaklar kullanılarak hazırlanmış olup yatırımcılara kendi oluşturacakları yatırım kararlarında yardımcı olmayı hedeflemekte ve herhangi bir yatırım aracını alma veya satma yönünde yatırımcıların kararlarını etkilemeyi amaçlamamaktadır. Yatırımcıların verecekleri yatırım kararları ile bu raporda bulunan görüş, bilgi ve veriler arasında bir bağlantı kurulamayacağı gibi, söz konusu kararların neticesinde oluşabilecek yanlışlık ve zararlardan kurum çalışanları ile ALB Menkul Değerler A.Ş.'nin herhangi bir sorumluluğu bulunmamaktadır. Bu rapordaki her türlü iç ve dış piyasa tablo grafikler, bu konularda resmi hizmet veren yetkili üçüncü kişi kurumlardan elde edilmiş olup, ALB Menkul Değerler A.Ş. tarafından herhangi bir maddi menfaat beklentisi olmaksızın genel anlamda bilgilendirmek amacıyla hazırlanmıştır. Bu raporda bulunan bilgiler belli bir gelirin sağlanmasına yönelik olarak verilmemektedir.

